個人全訳『失われた時を求めて』（岩波文庫、全 14 巻）刊行完結記念講演会

京都大学文学研究科フランス語学フランス文学研究室・関西プルースト研究会共催

吉川一義

（京都大学名誉教授）

プルースト『失われた時を求めて』におけるサドマゾヒズム

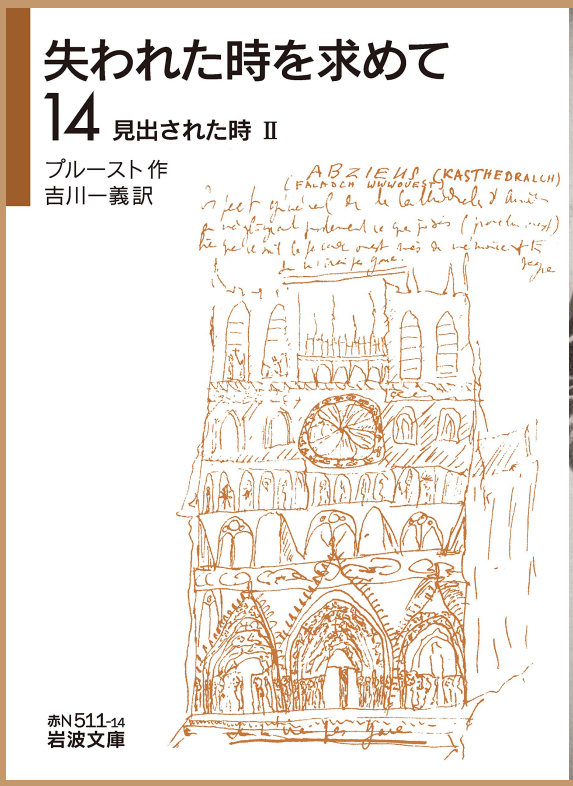

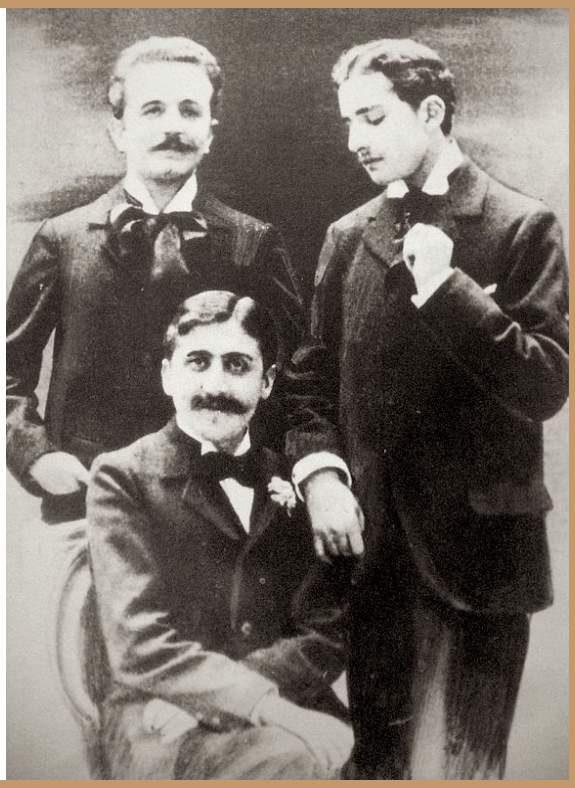

2019 年 12 月 21 日(土) 午後 3 時

京都大学文学部校舎 2 階 第 3 講義室

入場無料、来聴歓迎

問い合わせ ： 京都大学文学研究科フランス語学フランス文学研究室 Tel. 075-753-2829